



XXXVI CAMPIONATO NAZIONALE DI CICLISMO DIPENDENTI UNIVERSITARI CAMERINO 24-25 SETTEMBRE 2022

II circolare



CONTATTI	2
PROGRAMMA	2
PROGRAMMA ACCOMPAGNATORI	3
PERCORSO DI GARA AGONISTICA	4
DESCRIZIONE DEL PERCORSO DI GARA AGONISTICA	5
PERCORSO DI GARA CICLOTURISTICA	5
DESCRIZIONE DEL PERCORSO DI GARA CICLOTURISTICA	6
COME RAGGIUNGERE IL PERCORSO DI GARA	6
TERMINE MANIFESTAZIONE E PREMIAZIONE ATLETI	7
CATEGORIE ATLETI PER FASCIA DI ETÀ	7
STRUTTURE ALBERGHIERE	8

CONTATTI

Organizzatore: CIRCOLO UNIVERSITARIO RICREATIVO
CAMERTE "Angeli e Maiolatesi" aps

Referente Tecnico: Mario Tesauri

Cellulare: 328 8604289

Email: mario.tesauri@unicam.it

Data gara: 24 Settembre 2022

Giornata cicloturistica: 25 Settembre 2022

Comuni gara: Camerino, Muccia

PROGRAMMA

Sabato 24 Settembre 2022 – giorno della gara

- Ore 14:00 ritrovo e ritiro pacchi gara presso gli impianti [del CUS di Camerino in Loc. Le Calvie](#);

- Ore 16:30: partenza gara;
- Ore 18:30 circa fine gara.

Alla fine della gara ci sarà un punto ristoro. Rientrando agli impianti sportivi sarà possibile usufruire di docce e spogliatoi.

- Rientro nelle strutture ricettive e serata libera.

Domenica 25 Settembre 2022 - giornata cicloturistica

- Ore 08:30 Pedalata libera nei dintorni di Camerino lungo i laghi limitrofi, su percorso "I 2 laghi"
- Ore 12:00 Premiazione degli atleti e Pranzo sociale presso Relais Villa Fornari
- Fine della manifestazione entro le ore 14:30.

PROGRAMMA ACCOMPAGNATORI

Sabato 24 settembre

ore 15.00 **Visita guidata** gratuita alla Città di Camerino *
 ore 16.30 **Visita guidata** gratuita all'Orto Botanico "Carmela Cortini" *
 ore 21.30 **Revival in concerto** – Sottocorte Village

Domenica 25 settembre 2022

ore 10.00 Visita guidata all'edificio "Venanzina Pennesi" *
 (sede temporanea dei Musei civici e diocesani)

***Per organizzare al meglio le visite guidate e i trasferimenti, si prega di dare adesione entro il 16 settembre, inviando un e-mail a curc@unicam.it con indicato il numero di partecipanti.**

PERCORSO DI GARA AGONISTICA

<https://goo.gl/maps/A9Pf84P4wYXWHyCP7>

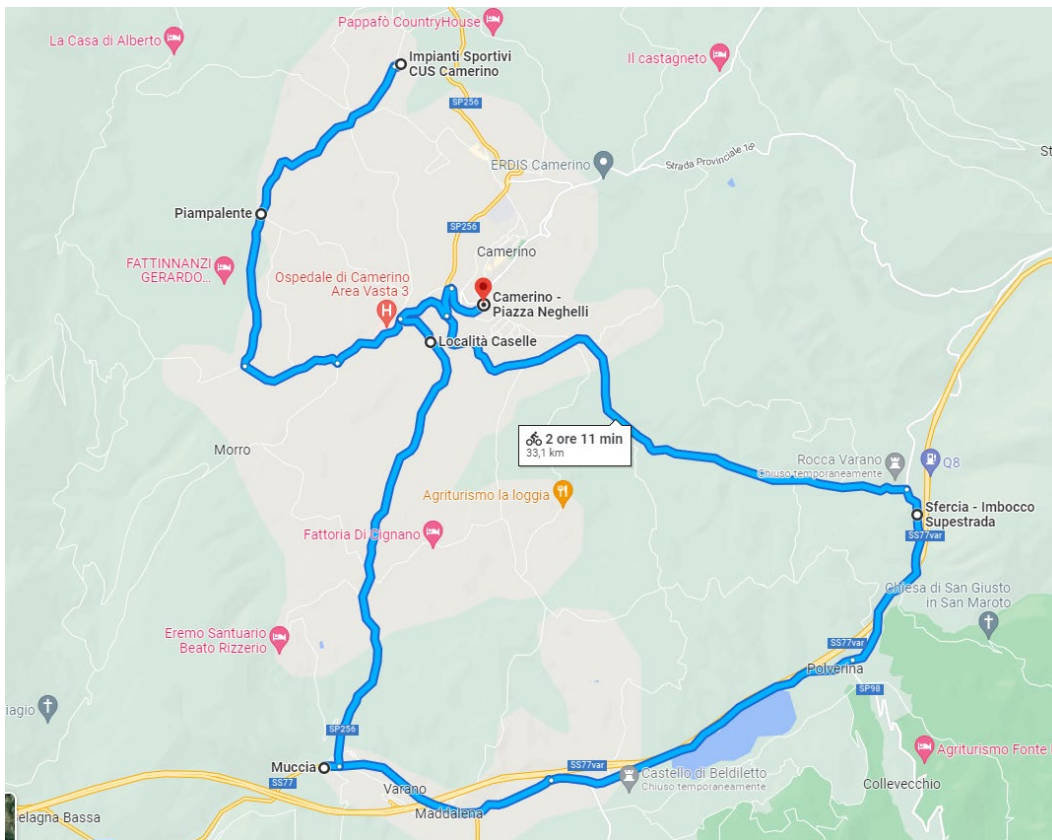

ALTIMETRIA



Lunghezza del Percorso: 33,1 km

DESCRIZIONE DEL PERCORSO DI GARA AGONISTICA

Il percorso parte dagli impianti sportivi del Cus nel comune di Camerino, Località le Calvie, proseguendo in direzione Piampalente su un tratto pianeggiante con strade asfaltate, ma strette. I primi 9 chilometri verranno percorsi a velocità controllata perché si passerà nelle vicinanze dell'Ospedale e si attraverserà una rotatoria trafficata. Il resto del percorso è su strade provinciali/statali, che non potranno essere chiuse al traffico; dovrà essere rispettato il codice della strada (anche se il percorso è in senso orario, pertanto si avrà la precedenza negli incroci).

PERCORSO DI GARA CICLOTURISTICA

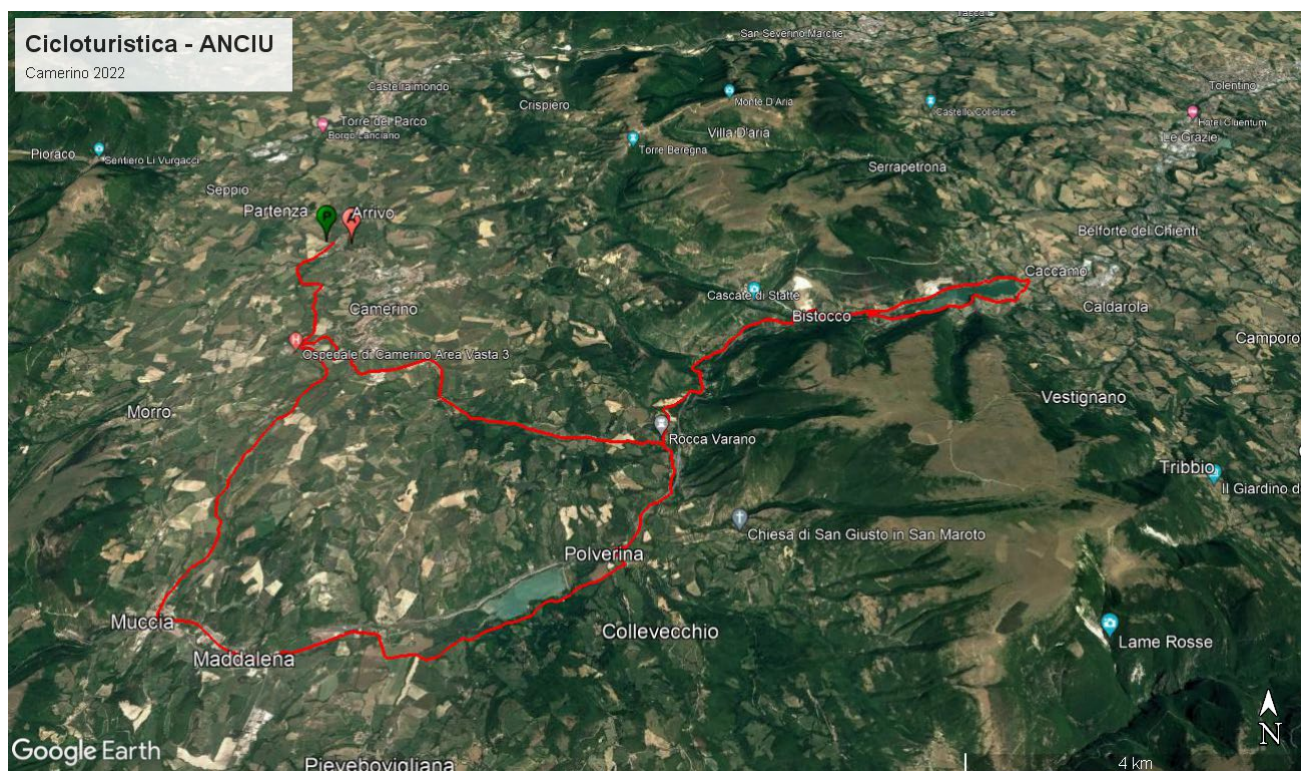

ALTIMETRIA



DESCRIZIONE DEL PERCORSO DI GARA CICLOTURISTICA

Il percorso parte dagli impianti sportivi del Cus nel comune di Camerino, Località le Calvie, proseguendo in direzione Caselle/Muccia.

Si costeggerà il lago di Polverina, quindi ,attraverso la SS 77 si arriva al lago di Caccamo dove è previsto un breve ristoro.

Si ritorna a Camerino passando sulla Varanese con arrivo agli impianti del CUS (con spogliatoi e docce) per un percorso totale di circa 51 Km.

Il relais Villa Fornari dove si terranno premiazioni e pranzo si trova a 500 mt dall'arrivo.

RITROVO GARE

Il ritrovo è previsto agli impianti del CUS Camerino in località Le Calvie (43.16875543828853, 13.052553006010983). Tutti i dettagli, orari e organizzazione gara, verranno in seguito resi noti nella successiva circolare.

COME RAGGIUNGERE IL PERCORSO DI GARA

Da ANCONA: uscire dall'autostrada A14 ad Ancona Nord e seguire le indicazioni Jesi/Fabriano/Camerino. (<https://goo.gl/maps/jv6X5S3Wy3Ajg1GW7>)

Da Civitanova Marche: prendere la superstrada in direzione Foligno (<https://goo.gl/maps/dnZHf4fGLiSdcGjw5>)

Da Foligno: prendere la superstrada in direzione Macerata (<https://goo.gl/maps/k9jhmtHciPHTfoCK9>)

TERMINE MANIFESTAZIONE E PREMIAZIONE ATLETI

Alla fine della gara tutti gli Atleti e accompagnatori dovranno recarsi agli impianti sportivi CUS-Camerino, in loc. Le Calvie , dove potranno usufruire di docce e spogliatoi.

Il pranzo sociale e le premiazioni si svolgeranno domenica 25 settembre 2022 al Relais Villa Fornari nei pressi del centro sportivo CUS

CATEGORIE ATLETI PER FASCIA DI ETÀ

Maschili		Femminili	
Cadetti	dai 19 ai 27;	Donne A	dai 19 ai 39;
Juniores	dai 28 ai 32;		
Seniores	dai 33 ai 39;		
Veterani	dai 40 ai 47;	Donne B	da 40 a 70;
Gentlemen	dai 48 ai 55;		
Super Gentlemen A	dai 56 ai 62;		
Super Gentlemen B	dai 63 ai 70;		
Super Gentlemen C	da 71 a 80;	Donne C	da 71 a 80;

STRUTTURE ALBERGHIERE

Per le strutture alberghiere non vi è la possibilità di avere un unico punto di ritrovo a causa dell'alto afflusso turistico presente nella zona, per cui bisognerà quanto prima (entro fine giugno) effettuare la prenotazione negli Hotel che hanno dato disponibilità, salvo che non si voglia procedere autonomamente.

Ogni Circolo effettuerà autonomamente la prenotazione, specificando alla relativa struttura alberghiera sotto indicata, di essere partecipante al Campionato Nazionale di Ciclismo dei Dipendenti Universitari.

CAMERINO:

- RELAIS VILLA FORNARI
Loc. Le Calvie, 2 / 0737 637646 / info@villaforinari.it
- ALBERGO RISTORANTE IL CAVALIERE
Via U. Mariani, 33/35 fraz. Polverina / 0737 46128 / prenotazioni@hotelilcavaliere.com
- AGRITURISMO LE CORTINE
Via A. D'Accorso, 75 / 0737 616840 / info@lecortine.com
- AGRITURISMO FATTORIA DI CIGNANO
Loc. Cignano / 0737 633595 / forzagrifo80@hotmail.com
- AGRITURISMO LA LOGGIA
Loc. Tirello / 331 8313258 / agriturismolaloggia@gmail.com
- ALBERGO DIFFUSO HOTEL BORGO DE' VARANO
Loc. Morro, P.zza Macallè, 3 / 0737 637623 / info@borgodevarano.it
- AFFITTACAMERE ALLA SCOPERTA DELLE MARCHE
Località Le Mosse / 366 2297729 / info@allascopertadellemarche.it
- ATTIVITA' RICETTIVA RURALE COUNTRY HOUSE LE CALVIE
Loc. Le Calvie, 2 / 3801053089 / info@lecaIvie.it
- ATTIVITA' RICETTIVA RURALE LA LOCANDA DELL'ISTRICE
Loc. Rocca D'Ajello / 0737 667646 / 349 1631047 / info@locandadellistrice.it
- ATTIVITA' RICETTIVA RURALE PAPPAFO'
Loc. Montagnano, 98 / 0737 630794 / info@pappafo.com

MATELICA

- Hotel Della Loggia
Vicolo Santa Maria, 3/A / Tel.: 0737 690400 / 380 788 7330 / hoteldellaloggia@gmail.com
- Hotel Fioriti
Piazza G. Garibaldi, 12 / Tel.: 0737 85350 / hotelfioriti@alice.it

- Albergo Vecchia Porta
Via Circonvallazione, 105 / Tel.: 0737 787718 / 339 316 1568 /
info@vecchiaporta.it
- Agriturismo B&B da Foschetta
Contrada Acquaviva, 569 Tel.: 0737 787163 / 340 356 5672 /
agriturismo.dafoschetta@gmail.com
- Country House Villa Collepere
Località Collepere / Tel.: 0737 783592 / 339 385 9243 /
villacollepere@yahoo.it
- Casa Grimaldi
Località Grimaldi / Tel.: 0737 786299 / info@casagrimaldi.it
- Agriturismo Cavaliere Errante
Vocabolo Labbrano, 125 / Tel.: 0737 787267 / 347 178 2947 /
info@cavaliereerrante.it
- Casa Rastia B&B
Frazione Rastia, 58 / Tel.: 329 855 5504 / 327 236 9218 /
info@casarastia.it
- Agriturismo Il Colle del Sole
Località Colle Tenuto / Tel.: 0737 787989 / 345 257 1102 /
info@ilcolledelsole.it
- Country House Salomone
Località Salomone, 437 / Tel.: 339 235 7888 / 320 353 0590 /
info@salomone-matelica.it
- Serre Alte Landscape Luxury Rooms
Vocabolo Serre Alte, 308 / 333 718 0952 / info@serrealte.com

CASTELRAIMONDO

- Borgo Lanciano
Località Lanciano, 5, 62022 Castelraimondo MC / Telefono: 0737 642844
- PietraMaula
Località Stroppigliosi, 62022 Castelraimondo MC / Telefono: 329 587 7914
- Rotabella
Località Seano, 1, 62022 Castelraimondo MC / Telefono: 333 281 5283
- Selvicolle
località Nani, 4 Crispiero, 62022 Castelraimondo MC / Telefono: 0737
768147, 0737 630295, 339 3511405.

FIUMINATA

- Agriturismo La Castagna
Fraz. Castagna n° 17 – 62025 Fiuminata (MC) / Tel. +39 0737.54629 /
Cel. +39 338.5873343 (Claudio) / Cel. +39 328.0961813 (Emanuele)

SEFRO

- DA FAUSTINA
Via Roma, 1 / +39 0 737 453 20 - +39 0 737 451 24 / +39 335 63 77 154
(Maria Rita) / +39 335 76 06 981 (Mario)

PIORACO

- HOTEL BAR RISTORANTE IL GIARDINO
Viale della Vittoria, 7 / + 39 0737 42591

SAN SEVERINO MARCHE

- IL FARO
Via Marziario, 12 / +39 0 733 633 066
- Due Torri
Via San Francesco 21 / 0733 645419
- Villa Collio Relais
Via Settempeda 91 / 335 679 2824
- Locanda Salimbeni
Loc Valle dei Grilli 8 / 0733 634047/ info@locandasalimbeni.it

MUCCIA

- Eremo Beato Rizzerio
Località Coda Di Muccia, 62034 Muccia Italia

TOLENTINO

- HOTEL CLUENTUM
C.da San Martino - Nuova SS77 KM 69+141 / +39 0 733 969 889
- LA FORESTERIA
C.da Abbadia di Fiastra, 11 / +39 0 733 201 125
- LA CONTRADA
C.da Rancia, 2 / +39 0 733 973 108
- MILANO
Via Roma, 13/15 / +39 0 733 973 014

Si ricorda che TUTTI i partecipanti alla manifestazione, compresi familiari, accompagnatori e bambini, devono essere in possesso della tessera Anciu, (Socio di un Circolo Universitario o del Circolo Amici dell'Anciu), comprensivi di copertura assicurativa.

Si ricorda che gli iscritti alla gara agonistica devono essere in possesso della tessera ciclistica di agonista; chi ne fosse sprovvisto può richiederne una esclusiva per la suddetta gara, rilasciata dall'ACSI, al costo di 10 presentando il certificato medico sportivo in corso di validità per attività agonistica con su scritto "ciclismo" (mandare una richiesta

via e-mail almeno una settimana prima della gara).